

A4馈纸式彩色文档扫描仪DS-875/975



规格

| | |
|-----------|---|
| 产品类型 | 馈纸式双面彩色扫描仪 (200/300dpi 黑白/灰度/彩色) |
| 扫描速度 | DS-875: 65ppm/130ipm DS-975: 85ppm/170ipm |
| 扫描元件 | CMOS CIS |
| 光源 | RGB LED |
| 光学分辨率 | 600 × 600dpi |
| 像素深度 | 10位 |
| 文档尺寸 | 最小50.8 × 50.8mm 最大215.9 × 6096mm |
| A3扫描 | 支持 (使用文档保护页) |
| 自动侦测 (长纸) | 3048mm |
| 长纸扫描 | 6096mm |
| 纸张厚度 | 27g/m ² ~ 413g/m ² 小于等于A8: 127 g/m ² ~ 413 g/m ² |
| 进纸器容量 | 100 页 (80g/m ²) |
| 扫描仪尺寸 | 296 × 169 × 167 mm |
| 液晶屏 | 1.44寸彩色液晶屏 |
| 扫描仪重量 | 3.6kg |
| 清除卡纸 | 打开扫描仪上盖, 清除卡纸 |
| 接口 | USB3.0 |
| 驱动 | TWAIN ISIS |
| 选件 | 搓纸轮组件 B12B819041 文档保护页 B12B819061 清洁工具包 B12B819291 平板扫描仪连接件 B12B819021 |

软件和操作系统

| | |
|------------------------------------|---|
| USB 3.0 高速接口 | Windows Vista® (32-bit, 64-bit) |
| | Windows® 7 (32-bit, 64-bit) |
| | Windows 8/8.1 (32-bit, 64-bit) |
| | Windows 10 (32-bit, 64-bit) |
| | Windows XP SP3 (32-bit) |
| | Windows XP Professional x64 Edition SP2 |
| | Windows Server® 2016 |
| | Windows Server® 2012 R2 |
| | Windows Server® 2012 |
| | Windows Server® 2008 R2 |
| | Windows Server® 2008 |
| | Windows Server® 2003 R2 |
| | Windows Server® 2003 SP2 |
| Mac OS X 10.6.8 – Mac OS X 10.13.x | |

产品尺寸图



电源适配器

| | |
|--------|-----------------|
| 额定电压 | AC220V ~ AC240V |
| 输入电压 | 85V ~ 276V |
| 额定电流 | AC1.2A |
| 额定频率范围 | 50 ~ 60Hz |
| 输入频率范围 | 50 ~ 60Hz ± 3Hz |
| 额定输出电压 | DC24V |
| 输出电压 | DC24V |
| 额定输出电流 | 2A |

电特性

| | DS-875 | DS-975 | |
|-----------|--------|--------|------|
| 耗电量 (USB) | 关机状态: | 0.1w | 0.1w |
| | 运行状态: | 18w | 20w |
| | 待机状态: | 8.5w | 8.5w |
| | 睡眠状态: | 1.4w | 1.4w |

使用环境

| | |
|----|--|
| 温度 | 工作温度: 5 ~ 35°C 存储: -25 ~ 60°C |
| 湿度 | 工作温度: 15 ~ 80% (无凝露) 存储: 15 ~ 85% (无凝露) |

平板扫描仪连接件规格

| | |
|----|--|
| 接口 | USB |
| 尺寸 | 300 × 481 × 245 mm 将馈纸扫描仪与平板扫描仪装在一起时 |
| 重量 | 1.1kg |
| 温度 | 工作温度: 10 ~ 35°C 存储: -25 ~ 60°C |
| 湿度 | 工作温度: 20 ~ 80% (无凝露) 存储: 20 ~ 80% (无凝露) |



旗舰产品 高端馈纸

A4馈纸式彩色文档扫描仪DS-875/975



自动OCR/OCR



一键自动连续进纸



智能纸张保护



扫描头自动检测

*1 本说明中涉及的所有其他产品或名牌的商标或注册商标, 其权属各自所有者所有, 此处仅作说明辨识之用。
*2 支持厚度为27-413g/m² 的纸张扫描。
*3 根据爱普生实验室数据200/300dpi 黑白/灰度/彩色同速。
*4 本说明中涉及的所有产品规格参数均来自于爱普生实验室数据。

爱普生 (中国) 有限公司
北京市朝阳区建国路81号华贸中心1号楼4层
官方网站: www.epson.com.cn 官方微信/微博: 爱普生中国
服务导购热线: 400-810-9977 爱普生官方天猫旗舰店: epon.tmall.com



爱普生官方网站



爱普生官方微信



爱普生官方微博

图片仅供参考, 外观以实物为准。本说明若有任何细节之更改, 恕不另行通知。
爱普生 (中国) 有限公司在法律许可的范围内对以上内容有解释权。

- 高速双面扫描
DS-875: 速度65ppm/130ipm*3
DS-975: 速度85ppm/170ipm*3
- 有线网络接口 (选件)

- 纸张适应性强 27-413g/m² *2
- 可扫描6米长纸
- 整机原厂三年送修

A4馈纸式彩色文档扫描仪DS-875/975



爱普生作为外设产品及方案专家，一直专注于扫描仪系列产品和相关应用方案的研究开发。随着中国金融、政府、企业等行业信息化水平的纵深持续发展，特别是大数据云方案应用愈加普遍，广大客户对作为数据电子化产品-文档扫描仪有了更高更专业的要求。爱普生秉持一贯的顾客至上的企业经营理念，为更好的服务客户，相继推出多款A4文档扫描仪旗舰产品系列。DS-875/975是爱普生文档扫描仪旗舰产品家族的高端产品，为行业客户提供更高效的扫描解决方案。

高速双面 黑彩同速

DS-875/975在200dpi和300dpi及不同色彩模式下，双面扫描同速。文档电子化速度不打折，效率大大提高。

| 机型 | 速度 | 标准 |
|--------|----------------|--------------------|
| DS-875 | 65ppm / 130ipm | 300dpi (黑 / 灰 / 彩) |
| DS-975 | 85ppm / 170ipm | 300dpi (黑 / 灰 / 彩) |



智能纸张保护 保护珍贵文件

具备智能纸张保护功能。通过对扫描过程的监测，判断进纸是否正常，当发生严重歪斜和褶皱时及时自动停止扫描，保护扫描文件不受损。



自动发出扫描仪清洁提示 确保扫描图像质量

自动检测扫描图像，确认是否有异常条纹产生，在需要的时候自动提醒用户进行扫描仪清洁，确保生成高质量扫描图像。

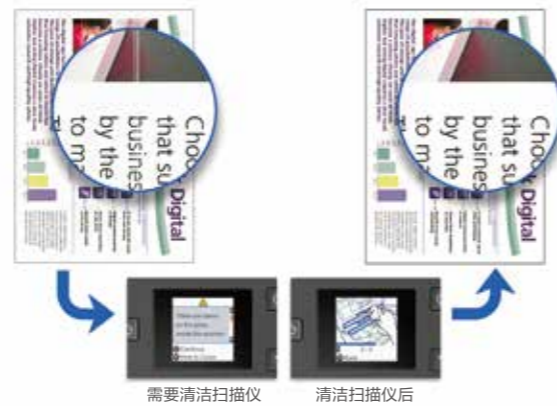

强大纸张处理能力

秉承爱普生旗舰扫描仪系列的强大纸张适应性，广泛兼容超薄超厚及不同尺寸纸张、证卡的混合扫描。满足用户多重复杂的扫描需要。



■ 支持纸张厚度范围27-413g/m²

采用主动分离式搓纸轮设计，具有强大的纸张处理能力，扫描性能稳定。

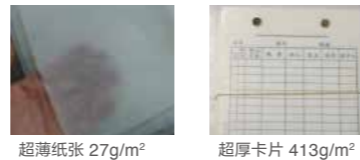

■ 支持超小纸张和A3文件扫描

支持最小50.8mm × 50.8mm尺寸纸张扫描，同时支持A3文件对折扫描*。
* A3对折扫描需另行购买选件文档保护页。

■ 支持6米以上长纸扫描

支持最长6096mm长纸扫描，满足客户更加专业的扫描需求。



智能功能 操作简便

■ 自动连续扫描

选择“自动进纸模式”，扫描仪即可进入自动连续进纸模式。每次扫描只需把扫描文件直接放在自动进纸器上，无需做任何其它操作，文件即可自动扫描输出电子图像。适合大量、多次连续扫描操作，操作简便，提高效率。



■ 慢扫模式

珍贵文件需要进行全方位保护的同时获取优质图像。通过控制面板选择“慢扫模式”，即可进入慢扫模式。在同样分辨率下，扫描速度变慢保护破损、褶皱等特殊文件可以安全扫描，图像优质输出。

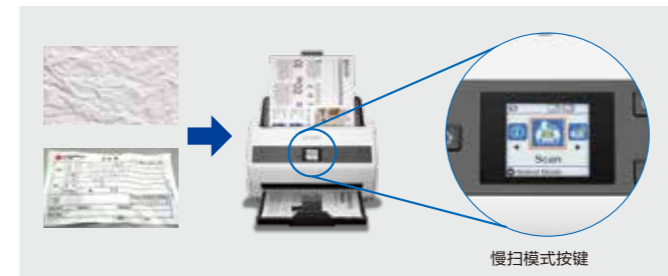

■ 自动拼接

双面文件一次扫描可以自动输出一张拼接好的图像。无论是卡片还是A4文件，都可以进行自动拼接；拼接方式可以是上下拼接或左右拼接。使用灵活，拼接准确。

■ 卡片扫描

支持证卡、身份证扫描。



多种选配方案 强大功能扩展

■ 馈纸+平板扫描工作站

DS-875/975可以和爱普生平板扫描仪V19/V39及平板扫描仪连接件组合成为“馈纸+平板扫描工作站”。通过单一驱动即可同时操作此工作站的馈纸扫描仪和平板扫描仪。



■ 网络扫描 (选件)*

通过搭配网络接口面板选件，实现网络扫描。为行业客户提供网络共享应用解决方案。

* 需另行购买

自动水印扫描

通过在驱动软件中选择水印扫描，实现扫描后图像自动添加水印的功能。在驱动中选择水印设置，进行水印内容和效果的效果的设置，可以对水印位置，大小，角度，浓度进行自定义调整。



水印: 关



水印: 开

自动OCR/OBR

通过随机附送的EPSON Document Capture Pro软件，可以进行自动OCR/OBR，将扫描后图像存储为：Word，Excel，PPT，PDF。

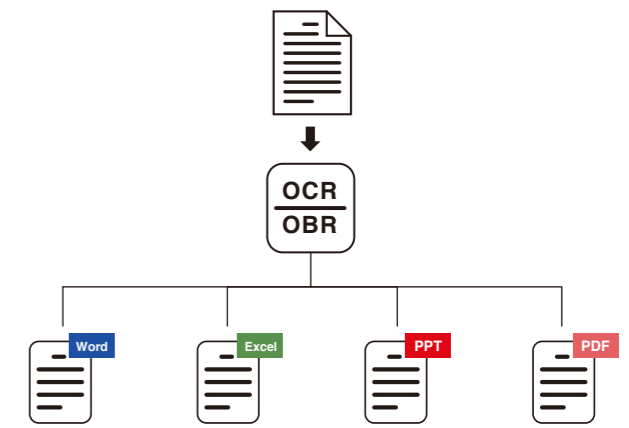

优质服务网络 售后无忧

随机标配原厂整机三年送修服务。同时提供多种有偿服务组合，供行业客户选择。

